CASA "ARKETIPO" . S

progetto: Andrea Gerosa . AUSarchitetti

S.COMMERCIALE

piano terra	m2	73
portico	m2	30

Arketipo S (Small) è un'unità abitativa monofamilare ad alta efficienza energetica, per una famiglia di 2 -3 persone, distribuita su un livello e realizzata con sistema portante in legno massiccio Soligno, disponibile in varie finiture esterne. (intonaco, legno, laterizio)
Lo schema tipologico e la distribuzione interna sono orientati alla massima semplicità e funzionalità.
L'affaccio privilegiato, in base alla localizzazione sul lotto e al migliore orientamento solare , è caratterizzato dal grande portico agettante al piano terra su cui si affacciano i locali giorno e notte.
L'autorimessa coperta, accostata all'edificio o posizionata nelle immediate vicinanze, contiene il locale tecnico indipendente dall'unità abitativa.

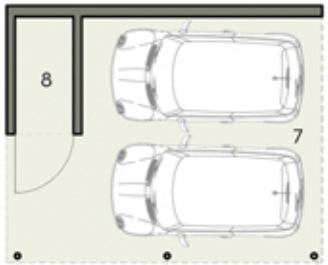

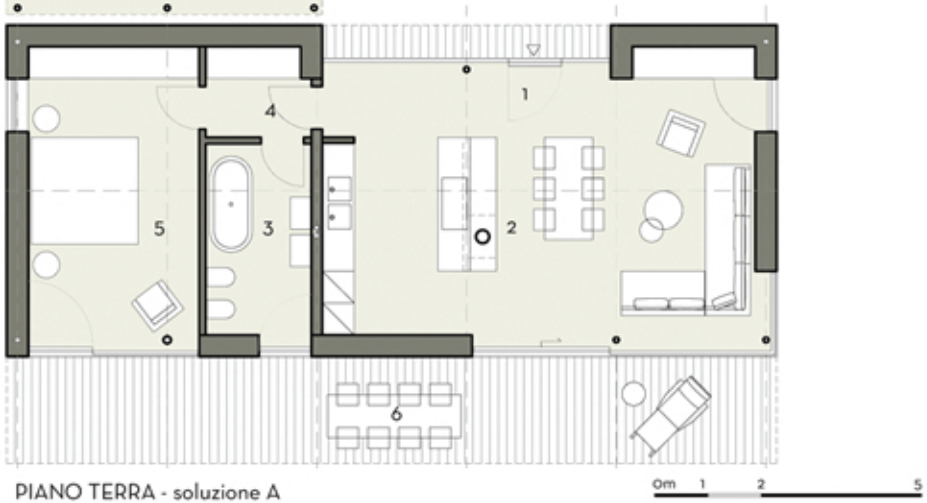

PIANO TERRA - soluzione A

1 ingresso
2 soggiorno - cucina
3 bagno
4 lavanderia
5 camera
6 portico
7 autorimessa
8 locale tecnico

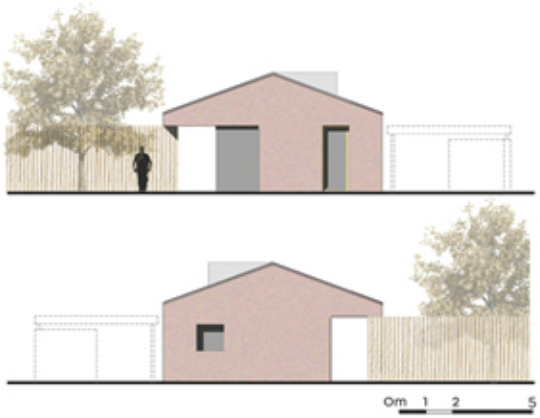

PROSPETTI

VISTA PROSPETTICA

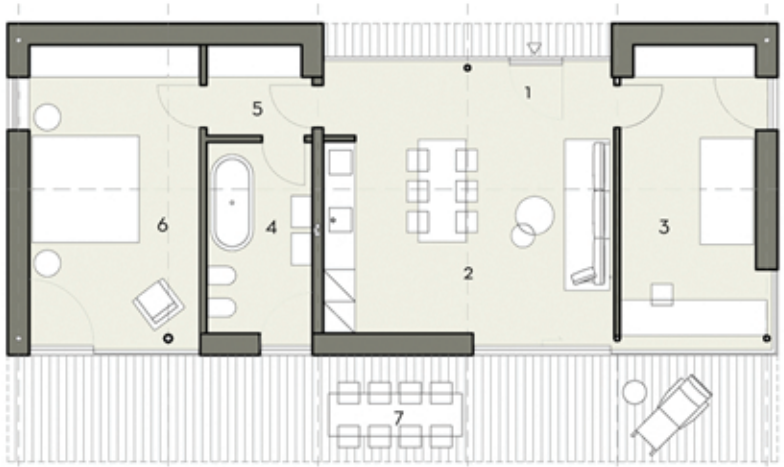

PIANO TERRA - soluzione B

1 ingresso
2 soggiorno - cucina
3 camera - studio
4 bagno
5 lavanderia
6 camera
7 portico

Riproduzione vietata. Disegno di proprietà di AUS architetti . Tutti i diritti riservati

io ecovivo vivere l'ambiente AUSarchitetti