

# CASA "ARKETIPO" . M

progetto: Andrea Gerosa . AUSarchitetti

## S.COMMERCIALE

piano terra m2 90  
portico m2 30

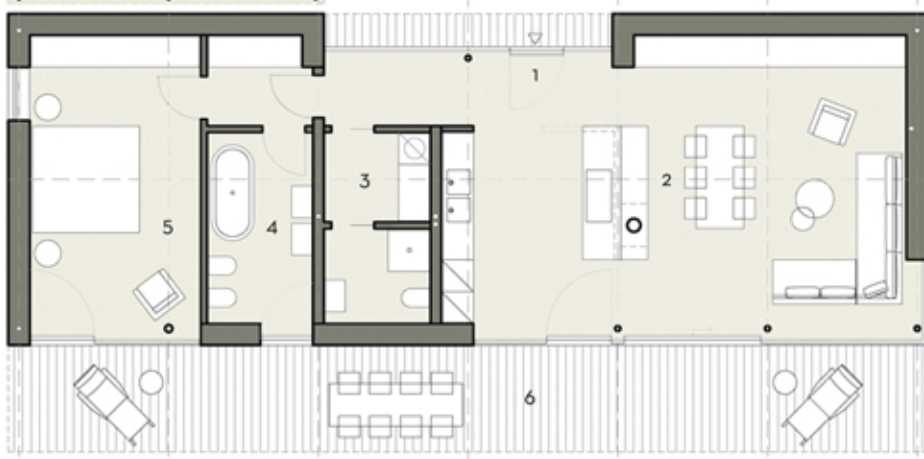
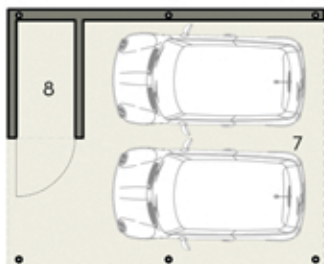

PIANO TERRA - soluzione A

Om 1 2 5

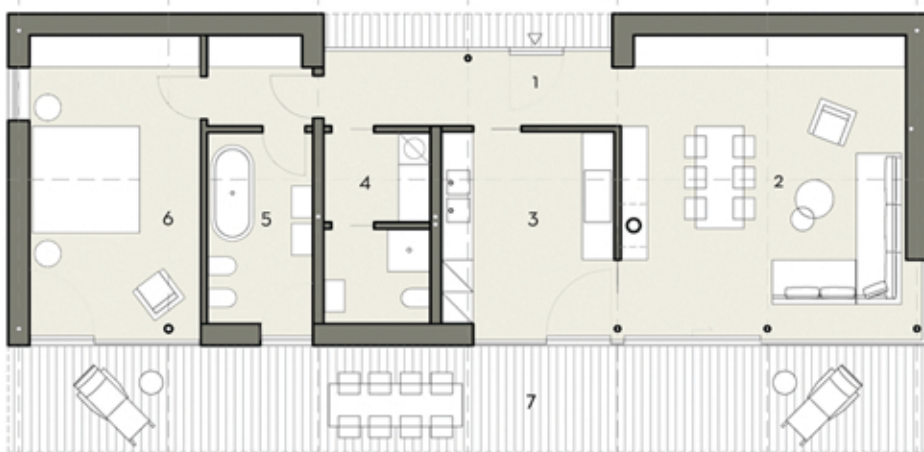

PIANO TERRA - soluzione B

Riproduzione vietata. Disegno di proprietà di AUS architetti . Tutti i diritti riservati

**Arketipo M** (Medium) è un'unità abitativa monofamiliare ad alta efficienza energetica, per una coppia giovane o una famiglia di 3 persone, distribuita su un livello e realizzata con sistema portante in legno massiccio Soligno, disponibile in varie finiture esterne. (intonaco, legno, laterizio)

Lo schema tipologico e la distribuzione interna sono orientati alla massima semplicità e funzionalità. L'affaccio privilegiato, in base alla localizzazione sul lotto e al migliore orientamento solare, è caratterizzato dal grande portico aggettante al piano terra su cui si affacciano i locali giorno e notte. L'autorimessa coperta, accostata all'edificio o posizionata nelle immediate vicinanze, contiene il locale tecnico indipendente dall'unità abitativa.

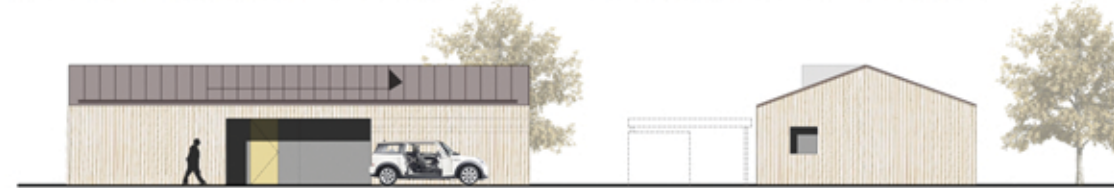

## PROSPETTI

Om 1 2 5



## VISTA PROSPETTICA



PIANO TERRA - soluzione C